

Dossier APD Avant Projet Définitif
Décoration salon séjour
pour Mme Jennifer BUTY



Imagine votre intérieur

Projet de décoration d'intérieur / 19-04-2024
Indice A

Caroline BORNE

Architecte d'intérieur - MH DECO Villefranche sur Saône

07 62 57 40 40

caroline.borne@mhdeco.fr

GÉNÉRALITÉS

MAÎTRE D'OUVRAGE

Mme Jennifer BUTY
347 Chemin de la Chapelle
01090 Montmerle-sur-Saône

06 61 84 43 62

jbuty22@gmail.com

LOCALISATION DU PROJET

347 Chemin de la Chapelle
01090 Montmerle-sur-Saône

SUPERFICIE TOTALE

80 m²

BUDGET MOBILIER + ACCESSOIRES

7 000 € (hors cuisine / hors agencement sur mesure)

NB : Les prix des matériaux ne cessant d'augmenter, il est possible que les devis de l'entreprise engendrent une variation de prix entre la phase de conception de votre projet de rénovation et décoration intérieur et la réalisation des travaux. Les prix proposés par l'entreprise pourront être actualisables et révisables.

MH DECO / Millésime – Siège social : 710, avenue Charles de Gaulle – 01330 Villars les Dombes
Siret : 903 106 821 00015 – APE : 7410Z – Agence Villefranche sur Saône (69400) - www.mh-deco.fr – 2024
Ce document est la propriété de la société MH DECO – Tout utilisation ou reproduction sont interdit sans l'accord préalable et explicite de l'auteur du dossier.

Maître d'Ouvrage

Mme Jennifer BUTY
347 Chemin de la Chapelle
01090 Montmerle-sur-Saône
06 61 84 43 62

Architecte d'intérieur

MH DECO Villefranche sur Saône
710 Avenue Charles de Gaulle
01330 VILLARS LES DOMBES
07 62 57 40 40



Affaire

Décoration salon séjour
347 Chemin de la Chapelle
01090 Montmerle-sur-Saône

APD Avant Projet Définitif

Date : 19/04/2024
Format : A4
Phase : APD
Document

01
Indice A

PLAN Projet

Les visuels présentés sont des images d'ambiances - d'inspirations et ne sont pas contractuels.



MH DECO / Millésime – Siège social : 710, avenue Charles de Gaulle – 01330 Villars les Dombes
Siret : 903 106 821 00015 – APE : 7410Z – Agence Villefranche sur Saône (69400) - www.mh-deco.fr – 2024

Ce document est la propriété de la société MH DECO – Toute utilisation ou reproduction sont interdites sans l'accord préalable et explicite de l'auteur du dossier.

Maître d'Ouvrage

Mme Jennifer BUTY
347 Chemin de la Chapelle
01090 Montmerle-sur-Saône
06 61 84 43 62

Architecte d'intérieur

MH DECO Villefranche sur Saône
710 Avenue Charles de Gaulle
01330 VILLARS LES DOMBES
07 62 57 40 40



Affaire

Décoration salon séjour
347 Chemin de la Chapelle
01090 Montmerle-sur-Saône

APD Avant Projet Définitif

Date : 19/04/2024
Format : A4
Phase : APD
Document

02
Indice A

Photos de l'existant



MH DECO / Millésime – Siège social : 710, avenue Charles de Gaulle – 01330 Villars les Dombes
Siret : 903 106 821 00015 – APE : 7410Z – Agence Villefranche sur Saône (69400) - www.mh-deco.fr – 2024
Ce document est la propriété de la société MH DECO – Toute utilisation ou reproduction sont interdites sans l'accord préalable et explicite de l'auteur du dossier.

Maître d'Ouvrage
Mme Jennifer BUTY
347 Chemin de la Chapelle
01090 Montmerle-sur-Saône
06 61 84 43 62

Architecte d'intérieur
MH DECO Villefranche sur Saône
710 Avenue Charles de Gaulle
01330 VILLARS LES DOMBES
07 62 57 40 40



Affaire
Décoration salon séjour
347 Chemin de la Chapelle
01090 Montmerle-sur-Saône

APD Avant Projet Définitif
Date : 19/04/2024
Format : A4
Phase : APD
Document

03
Indice A

Ambiances

Les visuels présentés sont des images d'ambiances - d'inspirations et ne sont pas contractuels.

les.jolis.interieurs
Lyon

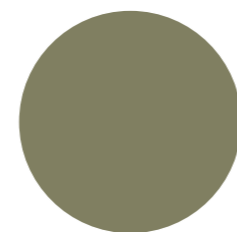
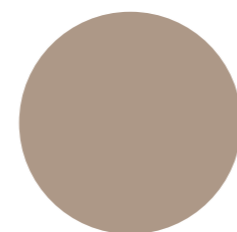

MH DECO / Millésime – Siège social : 710, avenue Charles de Gaulle – 01330 Villars les Dombes
Siret : 903 106 821 00015 – APE : 7410Z – Agence Villefranche sur Saône (69400) - www.mh-deco.fr – 2024

Ce document est la propriété de la société MH DECO – Toute utilisation ou reproduction sont interdites sans l'accord préalable et explicite de l'auteur du dossier.

Maître d'Ouvrage
Mme Jennifer BUTY
347 Chemin de la Chapelle
01090 Montmerle-sur-Saône
06 61 84 43 62

Architecte d'intérieur
MH DECO Villefranche sur Saône
710 Avenue Charles de Gaulle
01330 VILLARS LES DOMBES
07 62 57 40 40



Affaire
Décoration salon séjour
347 Chemin de la Chapelle
01090 Montmerle-sur-Saône

APD Avant Projet Définitif
Date : 19/04/2024
Format : A4
Phase : APD
Document

04
Indice A

PLAN 3D

Les visuels présentés sont des images d'ambiances - d'inspirations et ne sont pas contractuels.



MH DECO / Millésime – Siège social : 710, avenue Charles de Gaulle – 01330 Villars les Dombes
Siret : 903 106 821 00015 – APE : 7410Z – Agence Villefranche sur Saône (69400) - www.mh-deco.fr – 2024
Ce document est la propriété de la société MH DECO – Toute utilisation ou reproduction sont interdites sans l'accord préalable et explicite de l'auteur du dossier.

Maître d'Ouvrage
Mme Jennifer BUTY
347 Chemin de la Chapelle
01090 Montmerle-sur-Saône
06 61 84 43 62

Architecte d'intérieur
MH DECO Villefranche sur Saône
710 Avenue Charles de Gaulle
01330 VILLARS LES DOMBES
07 62 57 40 40



Affaire
Décoration salon séjour
347 Chemin de la Chapelle
01090 Montmerle-sur-Saône

APD Avant Projet Définitif
Date : 19/04/2024
Format : A4
Phase : APD
Document

05
Indice A

PLAN - Agencement

Les visuels présentés sont des images d'ambiances - d'inspirations et ne sont pas contractuels.



MH DECO / Millésime – Siège social : 710, avenue Charles de Gaulle – 01330 Villars les Dombes
Siret : 903 106 821 00015 – APE : 7410Z – Agence Villefranche sur Saône (69400) - www.mh-deco.fr – 2024
Ce document est la propriété de la société MH DECO – Toute utilisation ou reproduction sont interdites sans l'accord préalable et explicite de l'auteur du dossier.

Maître d'Ouvrage
Mme Jennifer BUTY
347 Chemin de la Chapelle
01090 Montmerle-sur-Saône
06 61 84 43 62

Architecte d'intérieur
MH DECO Villefranche sur Saône
710 Avenue Charles de Gaulle
01330 VILLARS LES DOMBES
07 62 57 40 40



Affaire
Décoration salon séjour
347 Chemin de la Chapelle
01090 Montmerle-sur-Saône

APD Avant Projet Définitif
Date : 19/04/2024
Format : A4
Phase : APD
Document

06
Indice A

PLAN - Revêtements muraux

Les visuels présentés sont des images d'ambiances - d'inspirations et ne sont pas contractuels.

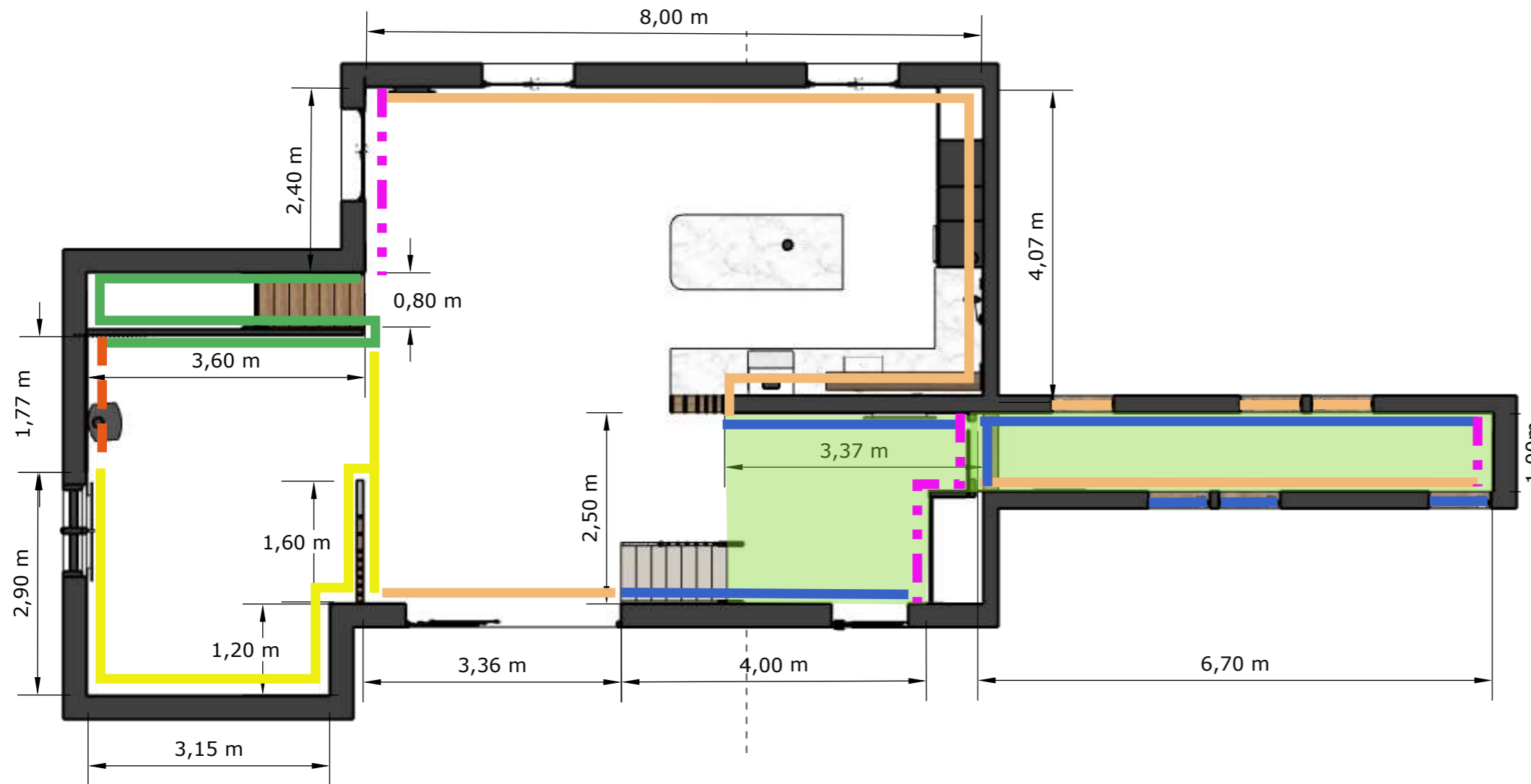

REVETEMENTS MURAUX

Peinture à valider avec échantillons sur place

- Peinture murale de base claire
FARROW & BALL
Réf à définir
Finition velours lessivable
Finition pièce humide pour cuisine
- Parement mural brique blanche
Dos poêle à bois
Réf 75553670
- Papier peint murale déco
CASAMANCE - Collage - L'Atelier
Teinte : Blanc / Marine - Réf 75553670
- Peinture murale contre typé papier peint
FARROW & BALL - VERT FONCE
Réf à définir
Finition velours lessivable
- Peinture murale contre typé papier peint
FARROW & BALL - VERT MOYEN
Réf à définir
Finition velours lessivable
- Peinture murale contre typé papier peint
FARROW & BALL - VERT CLAIR
Réf à définir
Finition velours lessivable
- Peinture plafond ENTREE / COULOIR
FARROW & BALL - VERT FONCE
Réf à définir
Peinture plafond finition mate

MH DECO / Millésime – Siège social : 710, avenue Charles de Gaulle – 01330 Villars les Dombes
Siret : 903 106 821 00015 – APE : 7410Z – Agence Villefranche sur Saône (69400) - www.mh-deco.fr – 2024

Ce document est la propriété de la société MH DECO – Toute utilisation ou reproduction sont interdites sans l'accord préalable et explicite de l'auteur du dossier.

Maître d'Ouvrage
Mme Jennifer BUTY
347 Chemin de la Chapelle
01090 Montmerle-sur-Saône
06 61 84 43 62

Architecte d'intérieur
MH DECO Villefranche sur Saône
710 Avenue Charles de Gaulle
01330 VILLARS LES DOMBES
07 62 57 40 40



Affaire
Décoration salon séjour
347 Chemin de la Chapelle
01090 Montmerle-sur-Saône

APD Avant Projet Définitif
Date : 19/04/2024
Format : A4
Phase : APD
Document

07
Indice A

PLAN - Revêtements sols

Les visuels présentés sont des images d'ambiances - d'inspirations et ne sont pas contractuels.



RDC : SOL a



CUISINE : SOL b

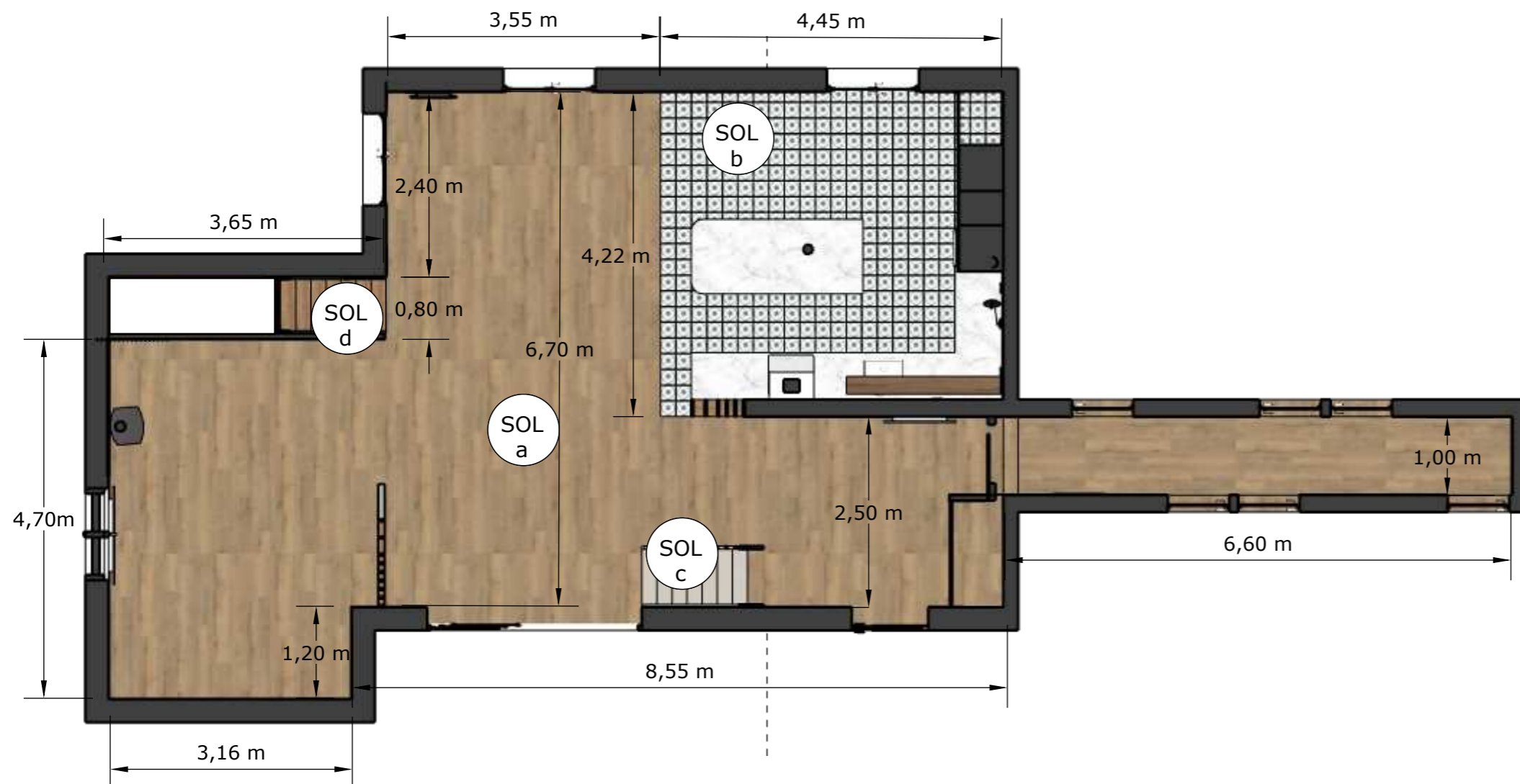

REVETEMENTS SOLS

Références à valider en showroom

- SOL a**
Parquet contre collé bois
Environ 19 m²
QUICKSTEP / Cascada
Chêne Désert extra mat / Réf : CASC5111
Long 1820 x Larg 190 x Ep 13mm
+ Plinthes médium à peindre couleur mur
- SOL b**
Carrelage imitation carreaux ciment
Environ 58 m²
AS DE CARREAUX
Réf : Malawi Adison / Blanc Vert
Grés Cérame - R10
Dim 20x20cm x Ep 8-10mm
+ Plinthes assorties
- SOL c**
ESCALIER EXISTANT
Option 1 : Ponçage + vernis incolore
Option 2 : Peinture claire
- SOL d**
ESCALIER NEUF
*Marche en parquet contre collé bois
idem référence sol avec débord nez de marche
*Contre marche médium peinture
Réf à définir
*Plinthe rampante à crémaillère médium
à peindre couleur des murs

MH DECO / Millésime – Siège social : 710, avenue Charles de Gaulle – 01330 Villars les Dombes
Siret : 903 106 821 00015 – APE : 7410Z – Agence Villefranche sur Saône (69400) - www.mh-deco.fr – 2024

Ce document est la propriété de la société MH DECO – Toute utilisation ou reproduction sont interdites sans l'accord préalable et explicite de l'auteur du dossier.

Maître d'Ouvrage

Mme Jennifer BUTY
347 Chemin de la Chapelle
01090 Montmerle-sur-Saône
06 61 84 43 62

Architecte d'intérieur

MH DECO Villefranche sur Saône
710 Avenue Charles de Gaulle
01330 VILLARS LES DOMBES
07 62 57 40 40



Affaire

Décoration salon séjour
347 Chemin de la Chapelle
01090 Montmerle-sur-Saône

APD Avant Projet Définitif

Date : 19/04/2024
Format : A4
Phase : APD
Document

08
Indice A

PLAN - Electricite

Les visuels présentés sont des images d'ambiances - d'inspirations et ne sont pas contractuels.



ENTREE : Réf 1



COULOIR : Réf 2
(3 unités)



SALON TV : Réf 3



SALON TV : Réf 4
(2 unités)



REPAS : Réf 5 (3 unités)



REPAS : Réf 6 (2 unités)



CUISINE : Réf 7



CUISINE : Réf 8

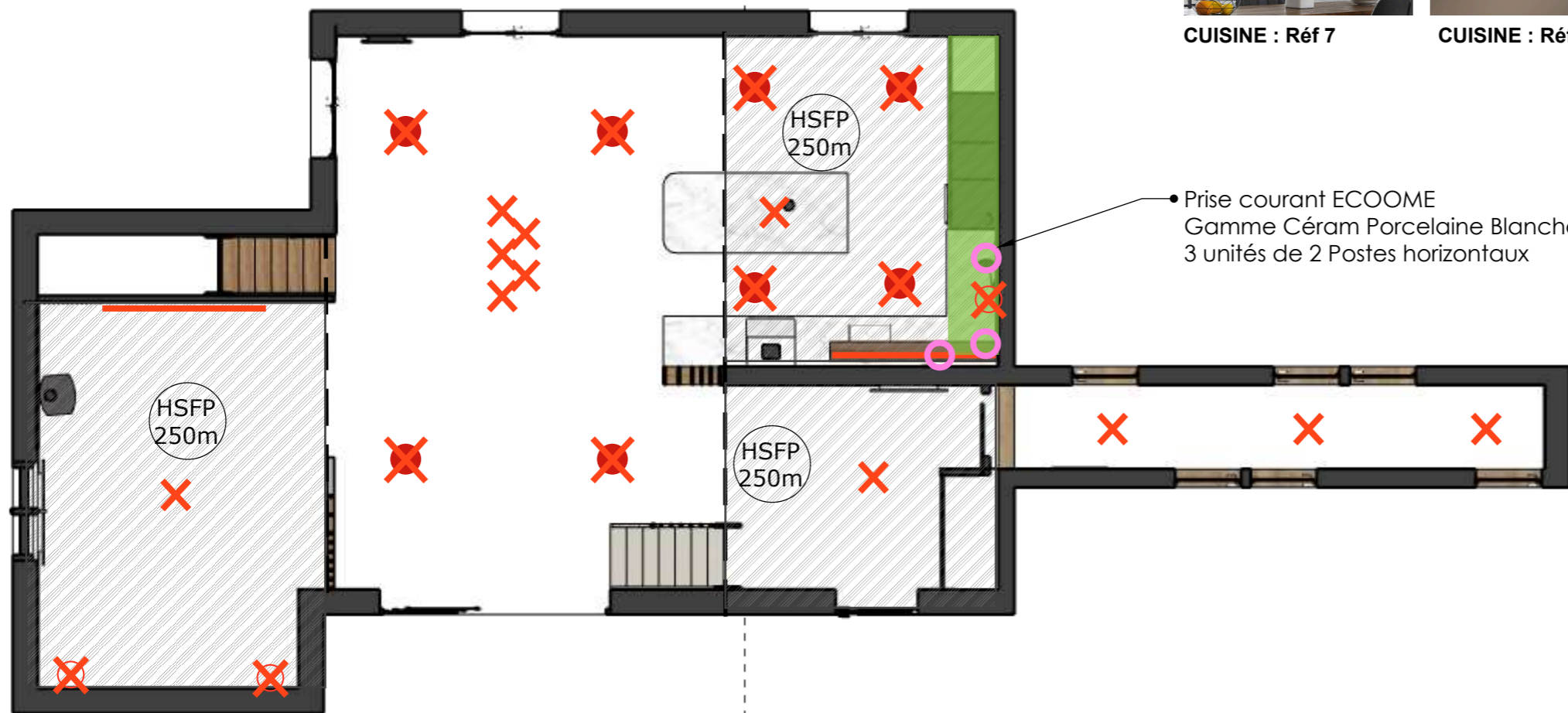

ELECTRICITE

Selon respect normes NF 15.100

Température couleur CHAUDE

LA REDOUTE INTERIEUR



Suspension / Plafonnier
ENTREE : Réf 1
Lucande - Elowen
Diam 56 x Ht 25cm

COULOIR : Réf 2
Good et Mojo
Diam 44cm

SALON TV : Réf 3
Alara - Diam 70cm

REPAS : Réf 5
ALINEA - Mirna - Diam 80cm
+ Ampoule AMBTR
+ Câble Lin HOOPZI - Hang 5

REPAS : Réf 6
ALINEA - Ciba - DIma 54cm

CUISINE : Réf 7
Lucande - Wilja



Spot LED encastré
Diam 80mm - Blanc



Applique murale
Température couleur CHAUDE
SALON : Réf 4
LA REDOUTE INTERIEUR
AM.PM - Canopée

CUISINE : Réf 8
LA REDOUTE INTERIEUR
HIBA - Articulé métal fer



Bandeau LED



Emprise mezzanines

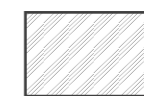

Création faux plafond placo
BA13 pour passage spot LED
Peinture BLANC Mat



Soffite plafond placo BA13
retombée de 200mm pour
s'aligner au dessus des
colonnes cuisine
Peinture référence mur cuisine

MH DECO / Millésime – Siège social : 710, avenue Charles de Gaulle – 01330 Villars les Dombes

Siret : 903 106 821 00015 – APE : 7410Z – Agence Villefranche sur Saône (69400) - www.mh-deco.fr – 2024

Ce document est la propriété de la société MH DECO – Toute utilisation ou reproduction sont interdites sans l'accord préalable et explicite de l'auteur du dossier.

Maître d'Ouvrage

Mme Jennifer BUTY
347 Chemin de la Chapelle
01090 Montmerle-sur-Saône
06 61 84 43 62

Architecte d'intérieur

MH DECO Villefranche sur Saône
710 Avenue Charles de Gaulle
01330 VILLARS LES DOMBES
07 62 57 40 40



Affaire

Décoration salon séjour
347 Chemin de la Chapelle
01090 Montmerle-sur-Saône

APD Avant Projet Définitif

Date : 19/04/2024
Format : A4
Phase : APD
Document

09



Indice A

PLAN - Plomberie

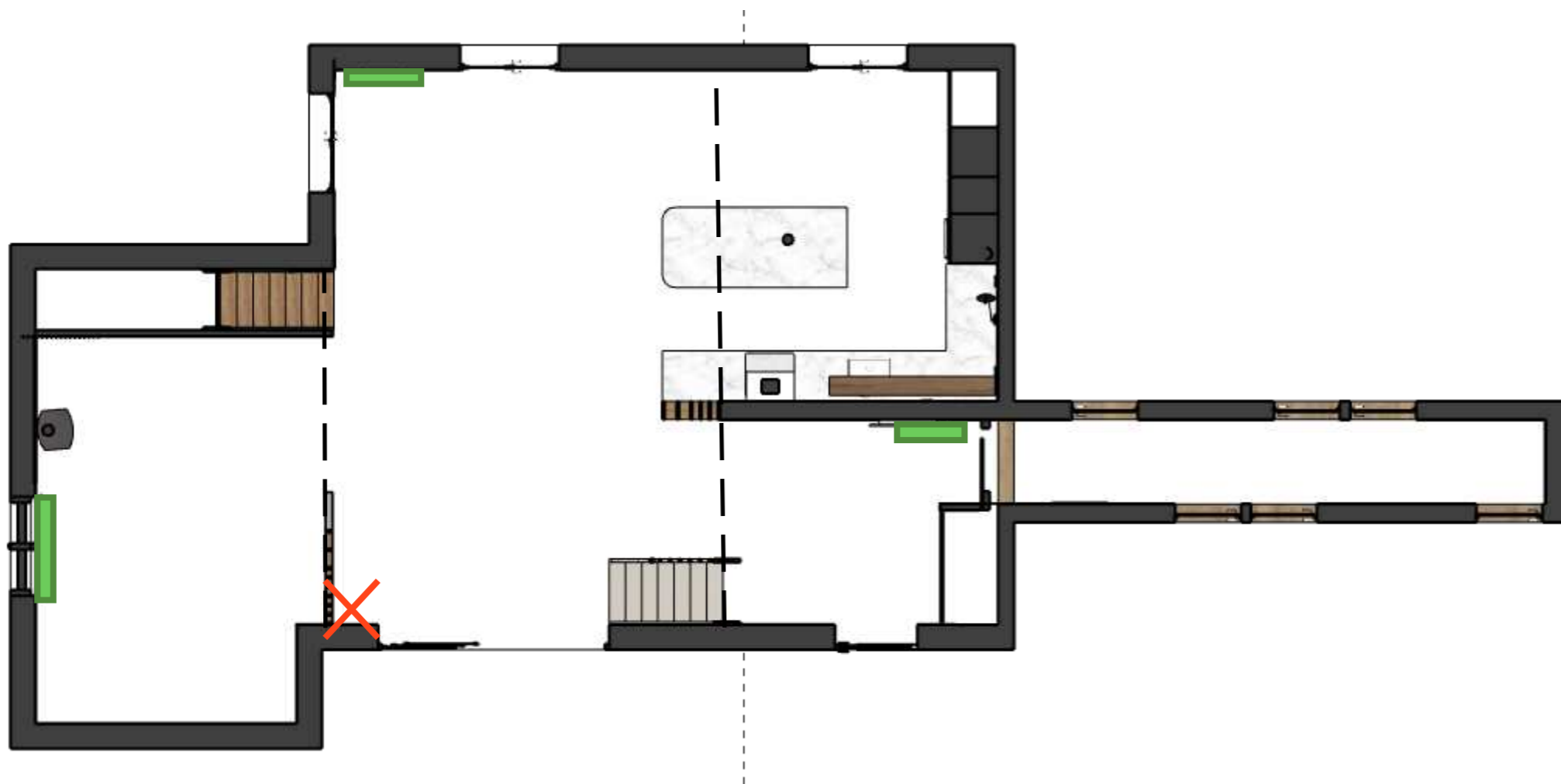
Les visuels présentés sont des images d'ambiances - d'inspirations et ne sont pas contractuels.



PLOMBERIE

-  Remplacement radiateur Selon référence prescription plombier
-  Remplacement radiateur Selon référence prescription plombier

MH DECO / Millésime – Siège social : 710, avenue Charles de Gaulle – 01330 Villars les Dombes
Siret : 903 106 821 00015 – APE : 7410Z – Agence Villefranche sur Saône (69400) - www.mh-deco.fr – 2024
Ce document est la propriété de la société MH DECO – Tout utilisation ou reproduction sont interdit sans l'accord préalable et explicite de l'auteur du dossier.

Maître d'Ouvrage
Mme Jennifer BUTY
347 Chemin de la Chapelle
01090 Montmerle-sur-Saône
06 61 84 43 62

Architecte d'intérieur
MH DECO Villefranche sur Saône
710 Avenue Charles de Gaulle
01330 VILLARS LES DOMBES
07 62 57 40 40



Affaire
Décoration salon séjour
347 Chemin de la Chapelle
01090 Montmerle-sur-Saône

APD Avant Projet Définitif
Date : 19/04/2024
Format : A4
Phase : APD
Document

VUE 3D - Entrée

Les visuels présentés sont des images d'ambiances - d'inspirations et ne sont pas contractuels.



MH DECO / Millésime – Siège social : 710, avenue Charles de Gaulle – 01330 Villars les Dombes
Siret : 903 106 821 00015 – APE : 7410Z – Agence Villefranche sur Saône (69400) - www.mh-deco.fr – 2024
Ce document est la propriété de la société MH DECO – Toute utilisation ou reproduction sont interdites sans l'accord préalable et explicite de l'auteur du dossier.

Maître d'Ouvrage
Mme Jennifer BUTY
347 Chemin de la Chapelle
01090 Montmerle-sur-Saône
06 61 84 43 62

Architecte d'intérieur
MH DECO Villefranche sur Saône
710 Avenue Charles de Gaulle
01330 VILLARS LES DOMBES
07 62 57 40 40



Affaire
Décoration salon séjour
347 Chemin de la Chapelle
01090 Montmerle-sur-Saône

APD Avant Projet Définitif
Date : 19/04/2024
Format : A4
Phase : APD
Document

11
Indice A

VUE 3D - Entrée

Les visuels présentés sont des images d'ambiances - d'inspirations et ne sont pas contractuels.



MH DECO / Millésime – Siège social : 710, avenue Charles de Gaulle – 01330 Villars les Dombes
Siret : 903 106 821 00015 – APE : 7410Z – Agence Villefranche sur Saône (69400) - www.mh-deco.fr – 2024
Ce document est la propriété de la société MH DECO – Tout utilisation ou reproduction sont interdit sans l'accord préalable et explicite de l'auteur du dossier.

Maître d'Ouvrage
Mme Jennifer BUTY
347 Chemin de la Chapelle
01090 Montmerle-sur-Saône
06 61 84 43 62

Architecte d'intérieur
MH DECO Villefranche sur Saône
710 Avenue Charles de Gaulle
01330 VILLARS LES DOMBES
07 62 57 40 40



Affaire
Décoration salon séjour
347 Chemin de la Chapelle
01090 Montmerle-sur-Saône

APD Avant Projet Définitif
Date : 19/04/2024
Format : A4
Phase : APD
Document

12
Indice A

VUE 3D - Entrée

Les visuels présentés sont des images d'ambiances - d'inspirations et ne sont pas contractuels.



MH DECO / Millésime – Siège social : 710, avenue Charles de Gaulle – 01330 Villars les Dombes
Siret : 903 106 821 00015 – APE : 7410Z – Agence Villefranche sur Saône (69400) - www.mh-deco.fr – 2024
Ce document est la propriété de la société MH DECO – Toute utilisation ou reproduction sont interdites sans l'accord préalable et explicite de l'auteur du dossier.

Maître d'Ouvrage
Mme Jennifer BUTY
347 Chemin de la Chapelle
01090 Montmerle-sur-Saône
06 61 84 43 62

Architecte d'intérieur
MH DECO Villefranche sur Saône
710 Avenue Charles de Gaulle
01330 VILLARS LES DOMBES
07 62 57 40 40



Affaire
Décoration salon séjour
347 Chemin de la Chapelle
01090 Montmerle-sur-Saône

APD Avant Projet Définitif
Date : 19/04/2024
Format : A4
Phase : APD
Document

13
Indice A

VUE 3D - Pièce de vie

Les visuels présentés sont des images d'ambiances - d'inspirations et ne sont pas contractuels.



MH DECO / Millésime – Siège social : 710, avenue Charles de Gaulle – 01330 Villars les Dombes
Siret : 903 106 821 00015 – APE : 7410Z – Agence Villefranche sur Saône (69400) - www.mh-deco.fr – 2024
Ce document est la propriété de la société MH DECO – Toute utilisation ou reproduction sont interdites sans l'accord préalable et explicite de l'auteur du dossier.

Maître d'Ouvrage
Mme Jennifer BUTY
347 Chemin de la Chapelle
01090 Montmerle-sur-Saône
06 61 84 43 62

Architecte d'intérieur
MH DECO Villefranche sur Saône
710 Avenue Charles de Gaulle
01330 VILLARS LES DOMBES
07 62 57 40 40



Affaire
Décoration salon séjour
347 Chemin de la Chapelle
01090 Montmerle-sur-Saône

APD Avant Projet Définitif
Date : 19/04/2024
Format : A4
Phase : APD
Document

14
Indice A

VUE 3D - Cuisine

Les visuels présentés sont des images d'ambiances - d'inspirations et ne sont pas contractuels.



MH DECO / Millésime – Siège social : 710, avenue Charles de Gaulle – 01330 Villars les Dombes
Siret : 903 106 821 00015 – APE : 7410Z – Agence Villefranche sur Saône (69400) - www.mh-deco.fr – 2024
Ce document est la propriété de la société MH DECO – Toute utilisation ou reproduction sont interdites sans l'accord préalable et explicite de l'auteur du dossier.

Maître d'Ouvrage
Mme Jennifer BUTY
347 Chemin de la Chapelle
01090 Montmerle-sur-Saône
06 61 84 43 62

Architecte d'intérieur
MH DECO Villefranche sur Saône
710 Avenue Charles de Gaulle
01330 VILLARS LES DOMBES
07 62 57 40 40



Affaire
Décoration salon séjour
347 Chemin de la Chapelle
01090 Montmerle-sur-Saône

APD Avant Projet Définitif
Date : 19/04/2024
Format : A4
Phase : APD
Document

15
Indice A

VUE 3D - Cuisine

Les visuels présentés sont des images d'ambiances - d'inspirations et ne sont pas contractuels.



MH DECO / Millésime – Siège social : 710, avenue Charles de Gaulle – 01330 Villars les Dombes
Siret : 903 106 821 00015 – APE : 7410Z – Agence Villefranche sur Saône (69400) - www.mh-deco.fr – 2024
Ce document est la propriété de la société MH DECO – Toute utilisation ou reproduction sont interdites sans l'accord préalable et explicite de l'auteur du dossier.

Maître d'Ouvrage
Mme Jennifer BUTY
347 Chemin de la Chapelle
01090 Montmerle-sur-Saône
06 61 84 43 62

Architecte d'intérieur
MH DECO Villefranche sur Saône
710 Avenue Charles de Gaulle
01330 VILLARS LES DOMBES
07 62 57 40 40



Affaire
Décoration salon séjour
347 Chemin de la Chapelle
01090 Montmerle-sur-Saône

APD Avant Projet Définitif
Date : 19/04/2024
Format : A4
Phase : APD
Document

16
Indice A

VUE 3D - Cuisine

Les visuels présentés sont des images d'ambiances - d'inspirations et ne sont pas contractuels.



MH DECO / Millésime – Siège social : 710, avenue Charles de Gaulle – 01330 Villars les Dombes
Siret : 903 106 821 00015 – APE : 7410Z – Agence Villefranche sur Saône (69400) - www.mh-deco.fr – 2024
Ce document est la propriété de la société MH DECO – Toute utilisation ou reproduction sont interdites sans l'accord préalable et explicite de l'auteur du dossier.

Maître d'Ouvrage
Mme Jennifer BUTY
347 Chemin de la Chapelle
01090 Montmerle-sur-Saône
06 61 84 43 62

Architecte d'intérieur
MH DECO Villefranche sur Saône
710 Avenue Charles de Gaulle
01330 VILLARS LES DOMBES
07 62 57 40 40



Affaire
Décoration salon séjour
347 Chemin de la Chapelle
01090 Montmerle-sur-Saône

APD Avant Projet Définitif
Date : 19/04/2024
Format : A4
Phase : APD
Document

17
Indice A

VUE 3D - Cuisine

Les visuels présentés sont des images d'ambiances - d'inspirations et ne sont pas contractuels.



MH DECO / Millésime – Siège social : 710, avenue Charles de Gaulle – 01330 Villars les Dombes
Siret : 903 106 821 00015 – APE : 7410Z – Agence Villefranche sur Saône (69400) - www.mh-deco.fr – 2024
Ce document est la propriété de la société MH DECO – Toute utilisation ou reproduction sont interdites sans l'accord préalable et explicite de l'auteur du dossier.

Maître d'Ouvrage
Mme Jennifer BUTY
347 Chemin de la Chapelle
01090 Montmerle-sur-Saône
06 61 84 43 62

Architecte d'intérieur
MH DECO Villefranche sur Saône
710 Avenue Charles de Gaulle
01330 VILLARS LES DOMBES
07 62 57 40 40



Affaire
Décoration salon séjour
347 Chemin de la Chapelle
01090 Montmerle-sur-Saône

APD Avant Projet Définitif
Date : 19/04/2024
Format : A4
Phase : APD
Document

18
Indice A

VUE 3D - Cuisine

Les visuels présentés sont des images d'ambiances - d'inspirations et ne sont pas contractuels.

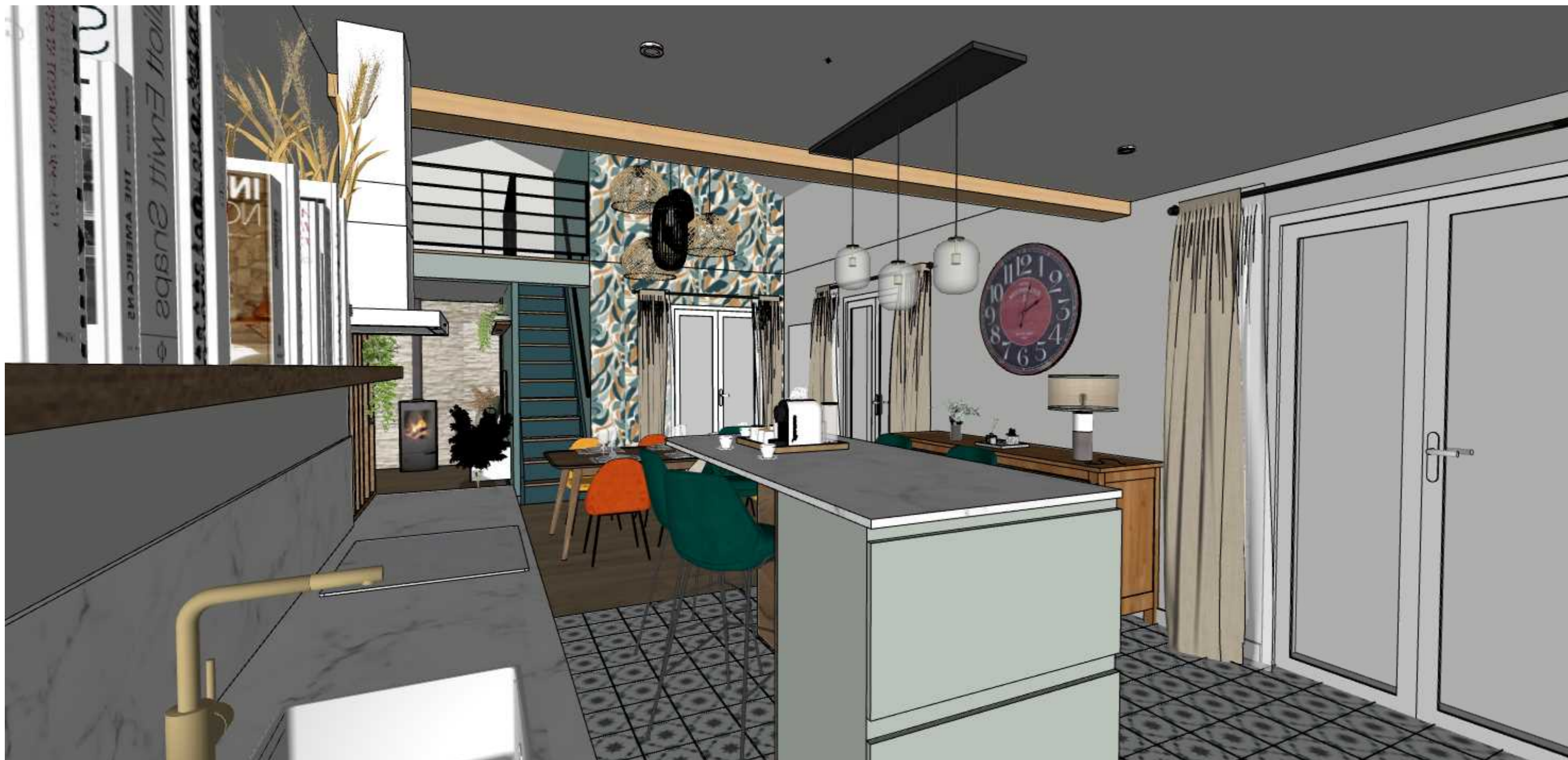

MH DECO / Millésime – Siège social : 710, avenue Charles de Gaulle – 01330 Villars les Dombes
Siret : 903 106 821 00015 – APE : 7410Z – Agence Villefranche sur Saône (69400) - www.mh-deco.fr – 2024
Ce document est la propriété de la société MH DECO – Tout utilisation ou reproduction sont interdit sans l'accord préalable et explicite de l'auteur du dossier.

Maître d'Ouvrage
Mme Jennifer BUTY
347 Chemin de la Chapelle
01090 Montmerle-sur-Saône
06 61 84 43 62

Architecte d'intérieur
MH DECO Villefranche sur Saône
710 Avenue Charles de Gaulle
01330 VILLARS LES DOMBES
07 62 57 40 40



Affaire
Décoration salon séjour
347 Chemin de la Chapelle
01090 Montmerle-sur-Saône

APD Avant Projet Définitif
Date : 19/04/2024
Format : A4
Phase : APD
Document

19
Indice A

VUE 3D - Repas

Les visuels présentés sont des images d'ambiances - d'inspirations et ne sont pas contractuels.

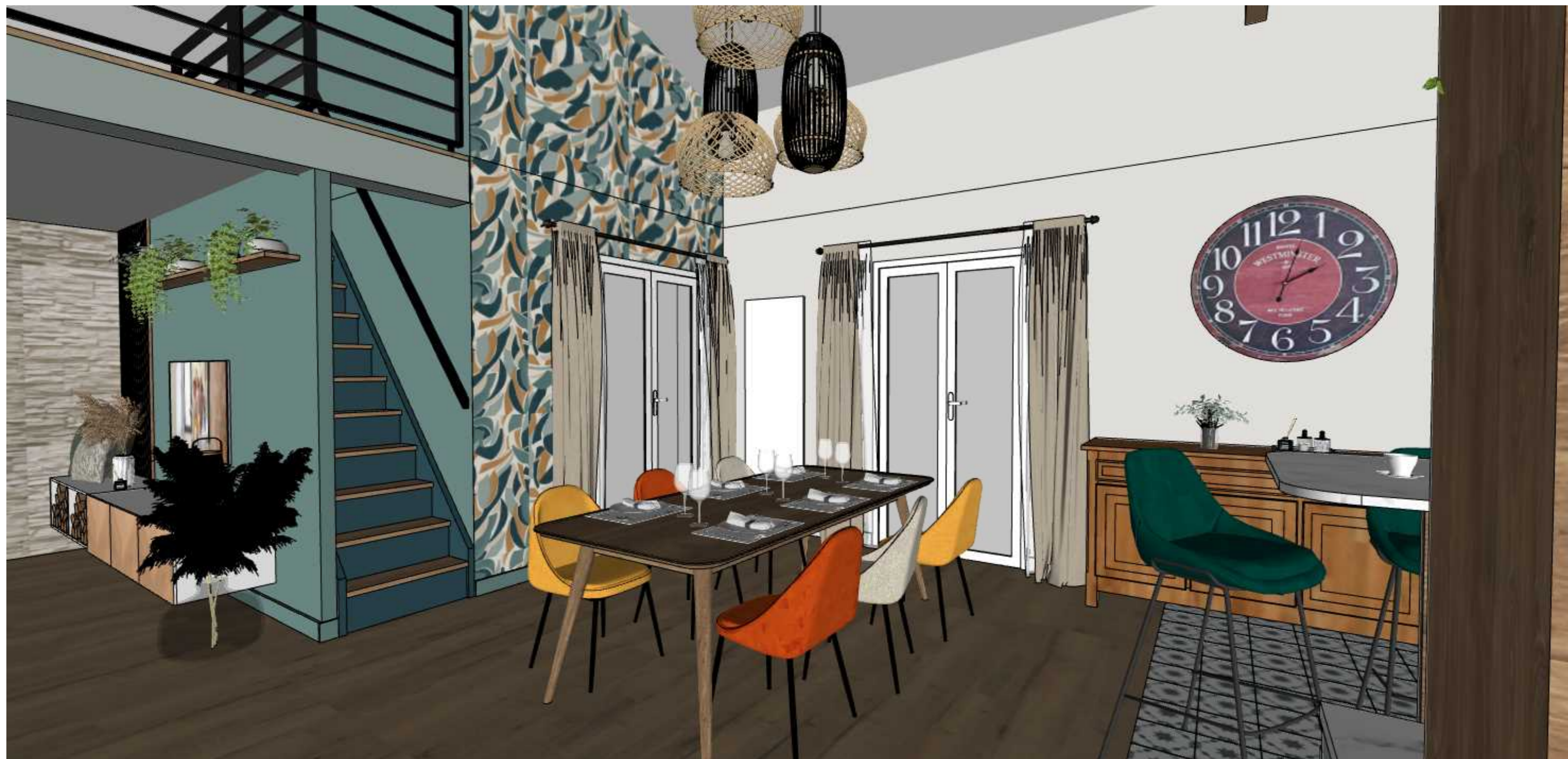

MH DECO / Millésime – Siège social : 710, avenue Charles de Gaulle – 01330 Villars les Dombes
Siret : 903 106 821 00015 – APE : 7410Z – Agence Villefranche sur Saône (69400) - www.mh-deco.fr – 2024
Ce document est la propriété de la société MH DECO – Toute utilisation ou reproduction sont interdites sans l'accord préalable et explicite de l'auteur du dossier.

Maître d'Ouvrage
Mme Jennifer BUTY
347 Chemin de la Chapelle
01090 Montmerle-sur-Saône
06 61 84 43 62

Architecte d'intérieur
MH DECO Villefranche sur Saône
710 Avenue Charles de Gaulle
01330 VILLARS LES DOMBES
07 62 57 40 40



Affaire
Décoration salon séjour
347 Chemin de la Chapelle
01090 Montmerle-sur-Saône

APD Avant Projet Définitif
Date : 19/04/2024
Format : A4
Phase : APD
Document

20
Indice A

VUE 3D - Salon TV

Les visuels présentés sont des images d'ambiances - d'inspirations et ne sont pas contractuels.



MH DECO / Millésime – Siège social : 710, avenue Charles de Gaulle – 01330 Villars les Dombes
Siret : 903 106 821 00015 – APE : 7410Z – Agence Villefranche sur Saône (69400) - www.mh-deco.fr – 2024
Ce document est la propriété de la société MH DECO – Toute utilisation ou reproduction sont interdites sans l'accord préalable et explicite de l'auteur du dossier.

Maître d'Ouvrage
Mme Jennifer BUTY
347 Chemin de la Chapelle
01090 Montmerle-sur-Saône
06 61 84 43 62

Architecte d'intérieur
MH DECO Villefranche sur Saône
710 Avenue Charles de Gaulle
01330 VILLARS LES DOMBES
07 62 57 40 40



Affaire
Décoration salon séjour
347 Chemin de la Chapelle
01090 Montmerle-sur-Saône

APD Avant Projet Définitif
Date : 19/04/2024
Format : A4
Phase : APD
Document

21
Indice A

VUE 3D - Salon TV

Les visuels présentés sont des images d'ambiances - d'inspirations et ne sont pas contractuels.

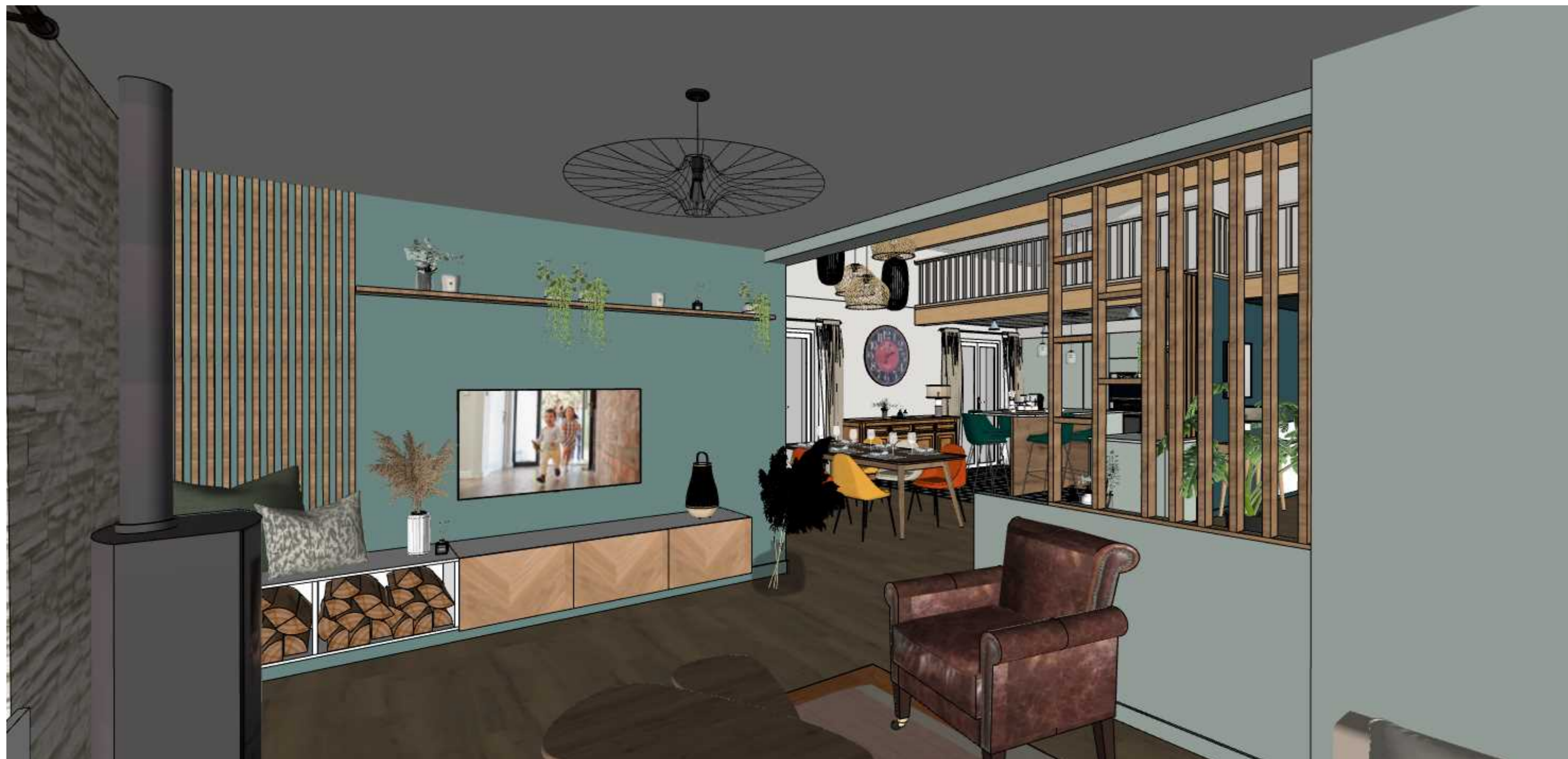

MH DECO / Millésime – Siège social : 710, avenue Charles de Gaulle – 01330 Villars les Dombes
Siret : 903 106 821 00015 – APE : 7410Z – Agence Villefranche sur Saône (69400) - www.mh-deco.fr – 2024
Ce document est la propriété de la société MH DECO – Toute utilisation ou reproduction sont interdites sans l'accord préalable et explicite de l'auteur du dossier.

Maître d'Ouvrage
Mme Jennifer BUTY
347 Chemin de la Chapelle
01090 Montmerle-sur-Saône
06 61 84 43 62

Architecte d'intérieur
MH DECO Villefranche sur Saône
710 Avenue Charles de Gaulle
01330 VILLARS LES DOMBES
07 62 57 40 40



Affaire
Décoration salon séjour
347 Chemin de la Chapelle
01090 Montmerle-sur-Saône

APD Avant Projet Définitif
Date : 19/04/2024
Format : A4
Phase : APD
Document

22
Indice A

VUE 3D - Salon TV

Les visuels présentés sont des images d'ambiances - d'inspirations et ne sont pas contractuels.



MH DECO / Millésime – Siège social : 710, avenue Charles de Gaulle – 01330 Villars les Dombes
Siret : 903 106 821 00015 – APE : 7410Z – Agence Villefranche sur Saône (69400) - www.mh-deco.fr – 2024
Ce document est la propriété de la société MH DECO – Toute utilisation ou reproduction sont interdites sans l'accord préalable et explicite de l'auteur du dossier.

Maître d'Ouvrage
Mme Jennifer BUTY
347 Chemin de la Chapelle
01090 Montmerle-sur-Saône
06 61 84 43 62

Architecte d'intérieur
MH DECO Villefranche sur Saône
710 Avenue Charles de Gaulle
01330 VILLARS LES DOMBES
07 62 57 40 40



Affaire
Décoration salon séjour
347 Chemin de la Chapelle
01090 Montmerle-sur-Saône

APD Avant Projet Définitif
Date : 19/04/2024
Format : A4
Phase : APD
Document

23
Indice A

VUE 3D - Salon TV

Les visuels présentés sont des images d'ambiances - d'inspirations et ne sont pas contractuels.



MH DECO / Millésime – Siège social : 710, avenue Charles de Gaulle – 01330 Villars les Dombes
Siret : 903 106 821 00015 – APE : 7410Z – Agence Villefranche sur Saône (69400) - www.mh-deco.fr – 2024
Ce document est la propriété de la société MH DECO – Toute utilisation ou reproduction sont interdites sans l'accord préalable et explicite de l'auteur du dossier.

Maître d'Ouvrage
Mme Jennifer BUTY
347 Chemin de la Chapelle
01090 Montmerle-sur-Saône
06 61 84 43 62

Architecte d'intérieur
MH DECO Villefranche sur Saône
710 Avenue Charles de Gaulle
01330 VILLARS LES DOMBES
07 62 57 40 40



Affaire
Décoration salon séjour
347 Chemin de la Chapelle
01090 Montmerle-sur-Saône

APD Avant Projet Définitif
Date : 19/04/2024
Format : A4
Phase : APD
Document

24
Indice A

VUE 3D - Couloir

Les visuels présentés sont des images d'ambiances - d'inspirations et ne sont pas contractuels.

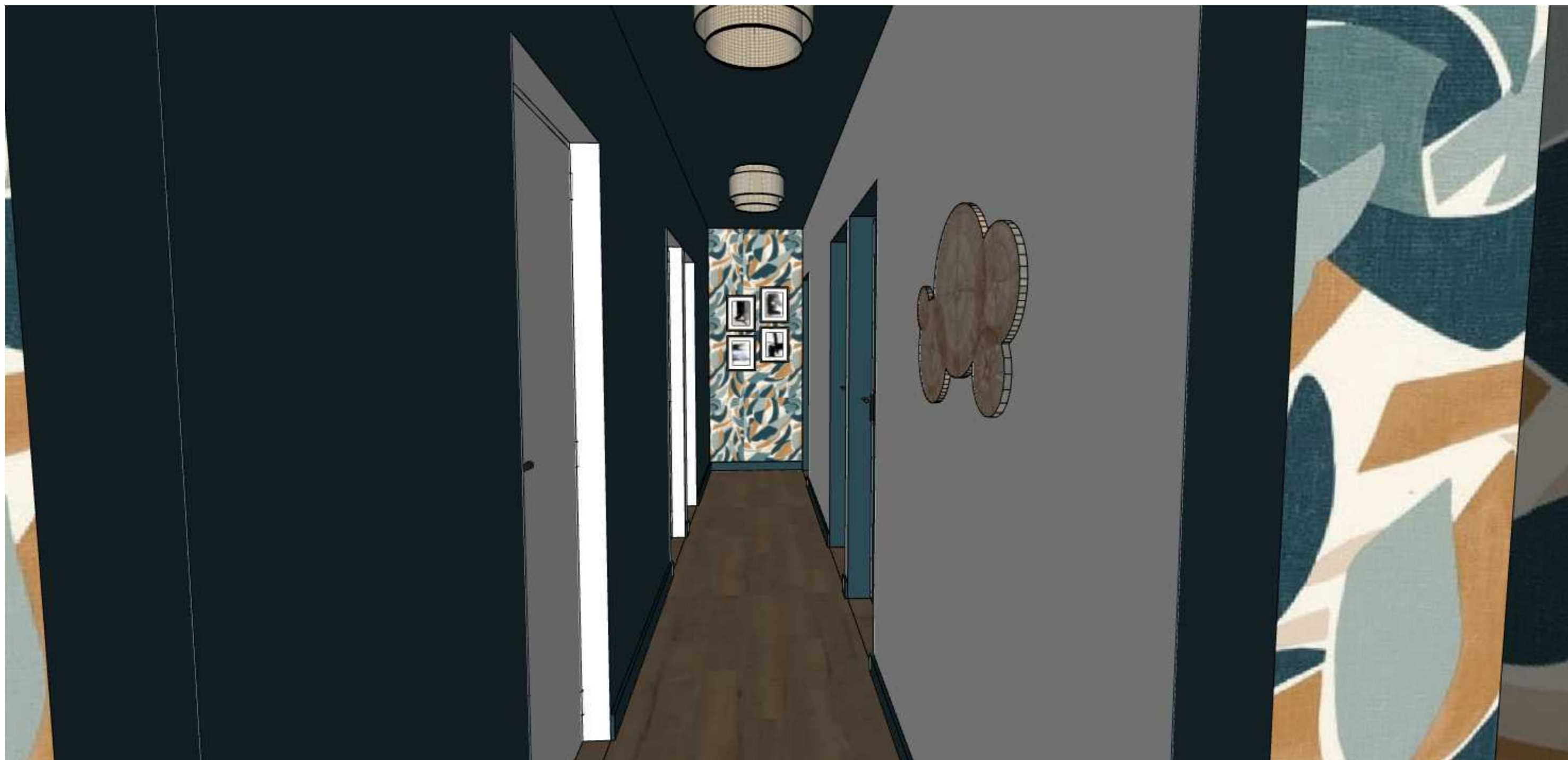

MH DECO / Millésime – Siège social : 710, avenue Charles de Gaulle – 01330 Villars les Dombes
Siret : 903 106 821 00015 – APE : 7410Z – Agence Villefranche sur Saône (69400) - www.mh-deco.fr – 2024
Ce document est la propriété de la société MH DECO – Toute utilisation ou reproduction sont interdites sans l'accord préalable et explicite de l'auteur du dossier.

Maître d'Ouvrage
Mme Jennifer BUTY
347 Chemin de la Chapelle
01090 Montmerle-sur-Saône
06 61 84 43 62

Architecte d'intérieur
MH DECO Villefranche sur Saône
710 Avenue Charles de Gaulle
01330 VILLARS LES DOMBES
07 62 57 40 40



Affaire
Décoration salon séjour
347 Chemin de la Chapelle
01090 Montmerle-sur-Saône

APD Avant Projet Définitif
Date : 19/04/2024
Format : A4
Phase : APD
Document

25
Indice A

VUE 3D - Couloir

Les visuels présentés sont des images d'ambiances - d'inspirations et ne sont pas contractuels.



MH DECO / Millésime – Siège social : 710, avenue Charles de Gaulle – 01330 Villars les Dombes
Siret : 903 106 821 00015 – APE : 7410Z – Agence Villefranche sur Saône (69400) - www.mh-deco.fr – 2024
Ce document est la propriété de la société MH DECO – Tout utilisation ou reproduction sont interdit sans l'accord préalable et explicite de l'auteur du dossier.

Maître d'Ouvrage
Mme Jennifer BUTY
347 Chemin de la Chapelle
01090 Montmerle-sur-Saône
06 61 84 43 62

Architecte d'intérieur
MH DECO Villefranche sur Saône
710 Avenue Charles de Gaulle
01330 VILLARS LES DOMBES
07 62 57 40 40



Affaire
Décoration salon séjour
347 Chemin de la Chapelle
01090 Montmerle-sur-Saône

APD Avant Projet Définitif
Date : 19/04/2024
Format : A4
Phase : APD
Document

26
Indice A

Détail Cuisine 1

Les visuels présentés sont des images d'ambiances - d'inspirations et ne sont pas contractuels.

Façades vert clair

Plan de cuisine en marbre blanc + remontée crédence 35cm

Plinthe retrait dorée (EGGER)

Carrelage sol imitation carreaux de ciment (20x20cm)



MH DECO / Millésime – Siège social : 710, avenue Charles de Gaulle – 01330 Villars les Dombes

Siret : 903 106 821 00015 – APE : 7410Z – Agence Villefranche sur Saône (69400) - www.mh-deco.fr – 2024

Ce document est la propriété de la société MH DECO – Toute utilisation ou reproduction sont interdites sans l'accord préalable et explicite de l'auteur du dossier.

Maître d'Ouvrage

Mme Jennifer BUTY
347 Chemin de la Chapelle
01090 Montmerle-sur-Saône
06 61 84 43 62

Architecte d'intérieur

MH DECO Villefranche sur Saône
710 Avenue Charles de Gaulle
01330 VILLARS LES DOMBES
07 62 57 40 40



Affaire

Décoration salon séjour
347 Chemin de la Chapelle
01090 Montmerle-sur-Saône

APD Avant Projet Définitif

Date : 19/04/2024
Format : A4
Phase : APD
Document

Détail Cuisine 2

Les visuels présentés sont des images d'ambiances - d'inspirations et ne sont pas contractuels.

Façades vert clair

Plan de cuisine en marbre blanc + remontée crédence 35cm

Plinthe retrait dorée (EGGER)

Carrelage sol imitation carreaux de ciment (20x20cm)



MH DECO / Millésime – Siège social : 710, avenue Charles de Gaulle – 01330 Villars les Dombes
Siret : 903 106 821 00015 – APE : 7410Z – Agence Villefranche sur Saône (69400) - www.mh-deco.fr – 2024

Ce document est la propriété de la société MH DECO – Toute utilisation ou reproduction sont interdites sans l'accord préalable et explicite de l'auteur du dossier.

Maître d'Ouvrage

Mme Jennifer BUTY
347 Chemin de la Chapelle
01090 Montmerle-sur-Saône
06 61 84 43 62

Architecte d'intérieur

MH DECO Villefranche sur Saône
710 Avenue Charles de Gaulle
01330 VILLARS LES DOMBES
07 62 57 40 40



Affaire

Décoration salon séjour
347 Chemin de la Chapelle
01090 Montmerle-sur-Saône

APD Avant Projet Définitif

Date : 19/04/2024
Format : A4
Phase : APD
Document

Détail Ilot cuisine

Les visuels présentés sont des images d'ambiances - d'inspirations et ne sont pas contractuels.

Façades vert clair

Plan de cuisine en marbre blanc + remontée crédence 35cm

Plinthe retrait dorée (EGGER)

Carrelage sol imitation carreaux de ciment (20x20cm)



MH DECO / Millésime – Siège social : 710, avenue Charles de Gaulle – 01330 Villars les Dombes

Siret : 903 106 821 00015 – APE : 7410Z – Agence Villefranche sur Saône (69400) - www.mh-deco.fr – 2024

Ce document est la propriété de la société MH DECO – Toute utilisation ou reproduction sont interdites sans l'accord préalable et explicite de l'auteur du dossier.

Maître d'Ouvrage

Mme Jennifer BUTY
347 Chemin de la Chapelle
01090 Montmerle-sur-Saône
06 61 84 43 62

Architecte d'intérieur

MH DECO Villefranche sur Saône
710 Avenue Charles de Gaulle
01330 VILLARS LES DOMBES
07 62 57 40 40



Affaire

Décoration salon séjour
347 Chemin de la Chapelle
01090 Montmerle-sur-Saône

APD Avant Projet Définitif

Date : 19/04/2024
Format : A4
Phase : APD
Document

Détails claustra salon

Les visuels présentés sont des images d'ambiances - d'inspirations et ne sont pas contractuels.



MH DECO / Millésime – Siège social : 710, avenue Charles de Gaulle – 01330 Villars les Dombes
Siret : 903 106 821 00015 – APE : 7410Z – Agence Villefranche sur Saône (69400) - www.mh-deco.fr – 2024

Ce document est la propriété de la société MH DECO – Toute utilisation ou reproduction sont interdites sans l'accord préalable et explicite de l'auteur du dossier.

Maître d'Ouvrage
Mme Jennifer BUTY
347 Chemin de la Chapelle
01090 Montmerle-sur-Saône
06 61 84 43 62

Architecte d'intérieur
MH DECO Villefranche sur Saône
710 Avenue Charles de Gaulle
01330 VILLARS LES DOMBES
07 62 57 40 40



Affaire
Décoration salon séjour
347 Chemin de la Chapelle
01090 Montmerle-sur-Saône

APD Avant Projet Définitif
Date : 19/04/2024
Format : A4
Phase : APD
Document

30
Indice A

Détail mur TV salon

Les visuels présentés sont des images d'ambiances - d'inspirations et ne sont pas contractuels.

MEUBLE TV - IKEA Bestâ sans portes (Long 120cm x Ht 38 x Prof 40cm) - Réf 802.945.03

MEUBLE TV - IKEA Bestâ 3 portes (Long 180cm x Ht 38 x Prof 42cm) - Réf 594.217.96

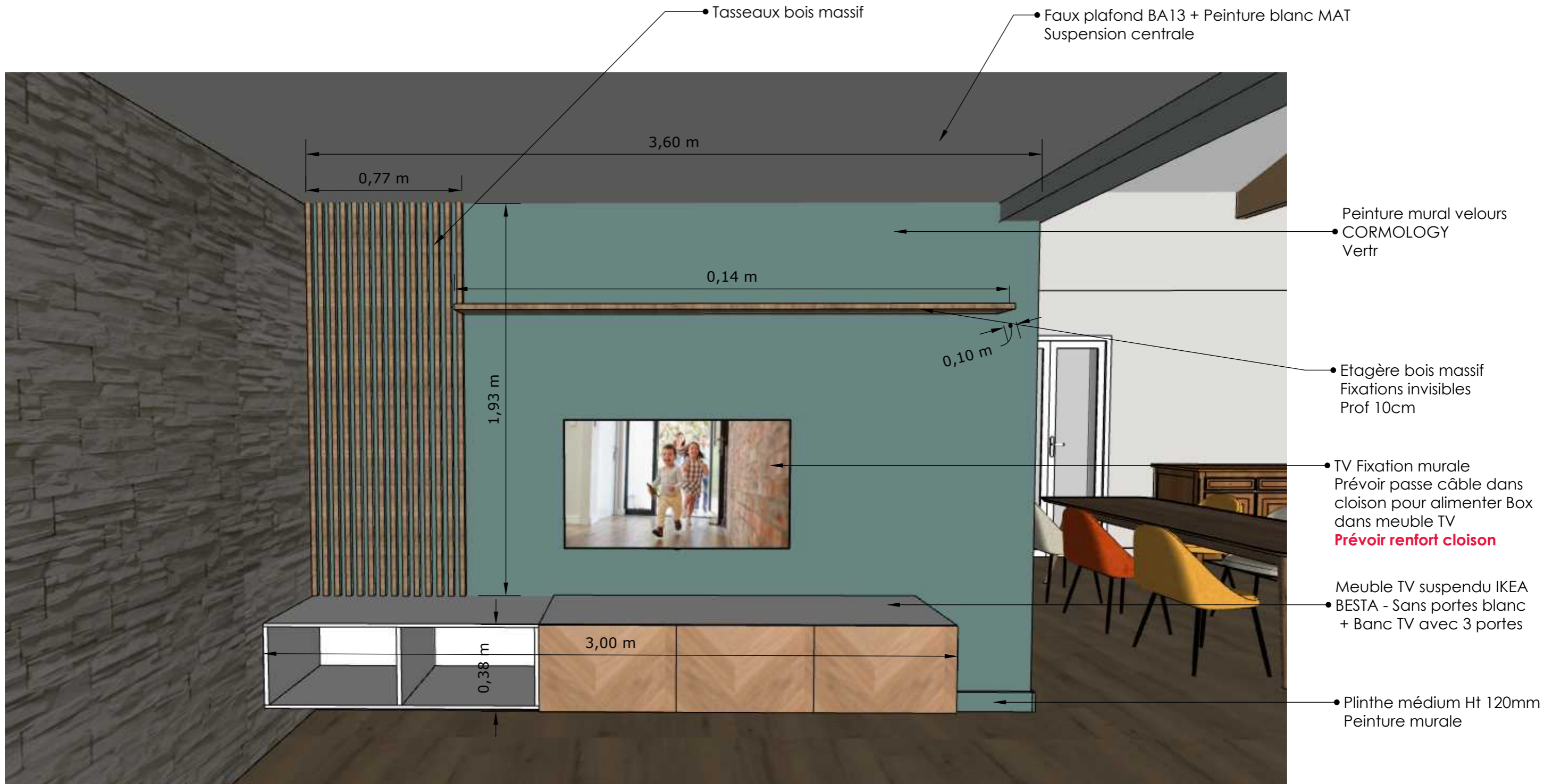

MH DECO / Millésime – Siège social : 710, avenue Charles de Gaulle – 01330 Villars les Dombes

Siret : 903 106 821 00015 – APE : 7410Z – Agence Villefranche sur Saône (69400) - www.mh-deco.fr – 2024

Ce document est la propriété de la société MH DECO – Toute utilisation ou reproduction sont interdites sans l'accord préalable et explicite de l'auteur du dossier.

Maître d'Ouvrage

Mme Jennifer BUTY
347 Chemin de la Chapelle
01090 Montmerle-sur-Saône
06 61 84 43 62

Architecte d'intérieur

MH DECO Villefranche sur Saône
710 Avenue Charles de Gaulle
01330 VILLARS LES DOMBES
07 62 57 40 40



Affaire

Décoration salon séjour
347 Chemin de la Chapelle
01090 Montmerle-sur-Saône

APD Avant Projet Définitif

Date : 19/04/2024
Format : A4
Phase : APD
Document

Détail Entrée

Les visuels présentés sont des images d'ambiances - d'inspirations et ne sont pas contractuels.



• Radiateur blanc grand format allongé moderne blanc

Papier peint décoratif
CASAMANCE - Collage - L'Atelier
Teinte : Blanc / Marine
Réf 75553670

• Porte galandage aspect bois accès couloir

Peinture murale VERT FONCE
• sous escalier + plafond (finition mate)
+ plinthe médium + porte placard

• Clastra bois massif sur mesure

• Habillage dos meuble cuisine
Panneaux stratifié vert clair

MH DECO / Millésime – Siège social : 710, avenue Charles de Gaulle – 01330 Villars les Dombes
Siret : 903 106 821 00015 – APE : 7410Z – Agence Villefranche sur Saône (69400) - www.mh-deco.fr – 2024

Ce document est la propriété de la société MH DECO – Toute utilisation ou reproduction sont interdites sans l'accord préalable et explicite de l'auteur du dossier.

Maître d'Ouvrage

Mme Jennifer BUTY
347 Chemin de la Chapelle
01090 Montmerle-sur-Saône
06 61 84 43 62

Architecte d'intérieur

MH DECO Villefranche sur Saône
710 Avenue Charles de Gaulle
01330 VILLARS LES DOMBES
07 62 57 40 40



Affaire

Décoration salon séjour
347 Chemin de la Chapelle
01090 Montmerle-sur-Saône

APD Avant Projet Définitif

Date : 19/04/2024
Format : A4
Phase : APD
Document

32
Indice A

Dossier APD Avant Projet Définitif
Décoration salon séjour
pour Mme Jennifer BUTY



Imagine votre intérieur

Projet de décoration d'intérieur / 19-04-2024
Indice A

Caroline BORNE

Architecte d'intérieur - MH DECO Villefranche sur Saône

07 62 57 40 40

caroline.borne@mhdeco.fr