Philippe RIS

Les lunettes de l'économie numérique

Comment comprendre la nouvelle économie en 17 règles et réussir sa digitalisation ?
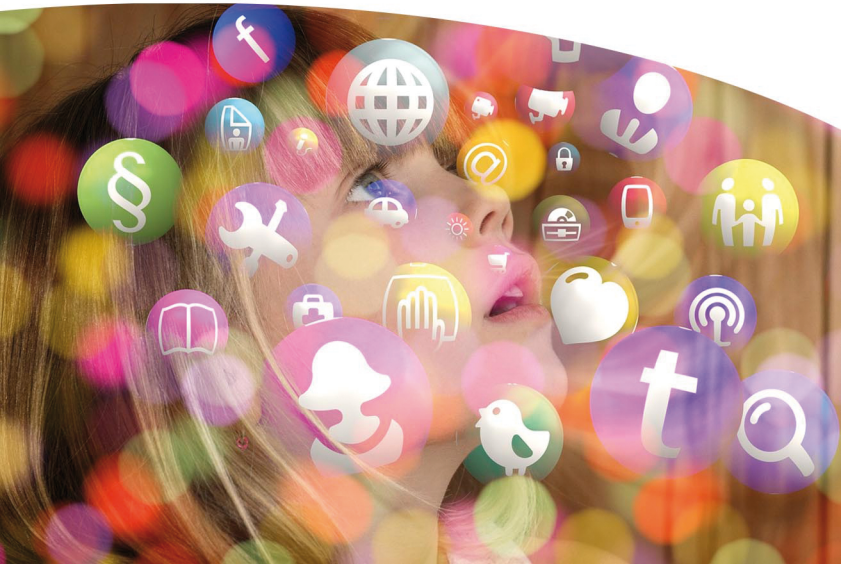
Quatrième édition