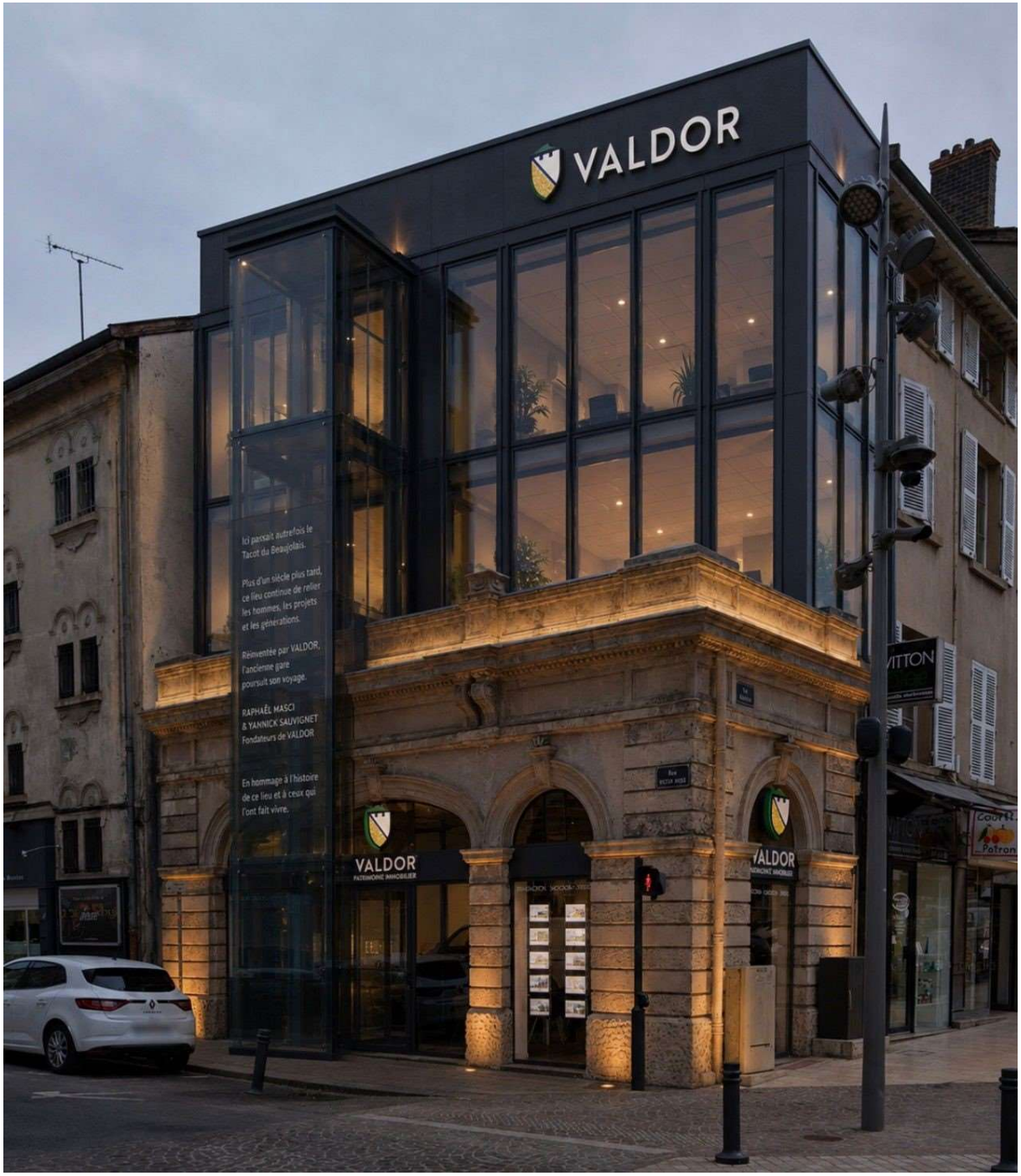
VALDOR
Ici parcait autrefois le
Tacot du Beaujolais.
Plus d'un siècle plus tard,
ce lieu continue de relier
les hommes, les projets
et les générations.
Réinventée par VALDOR,
l'ancienne gare
poursuit son voyage.
RAPHAËL MASCI
& YANNICK SAUVIGNET
Fondateurs de VALDOR
En hommage à l'histoire
de ce lieu et à ceux qui
l'ont fait vivre.
VALDOR
PATRIMOINE IMMOBILIER
VITTON